

Slægtstur til Fensmark, Kalkerup, Vridsløse, Herlufsholm og Babberup

Vi starter i Fensmark ved kirken, derefter til Holmegård / Sibberup. Vi kigger på slægtsgård i Kalkerup og derefter på gården i Vredsløse, hvorfra vi prøver at køre til Øverup ad de gamle landeveje. Så et kig på Herlufsholm. Frokost i Næstved by. Derefter fortsættes til Babberup, se side 8.

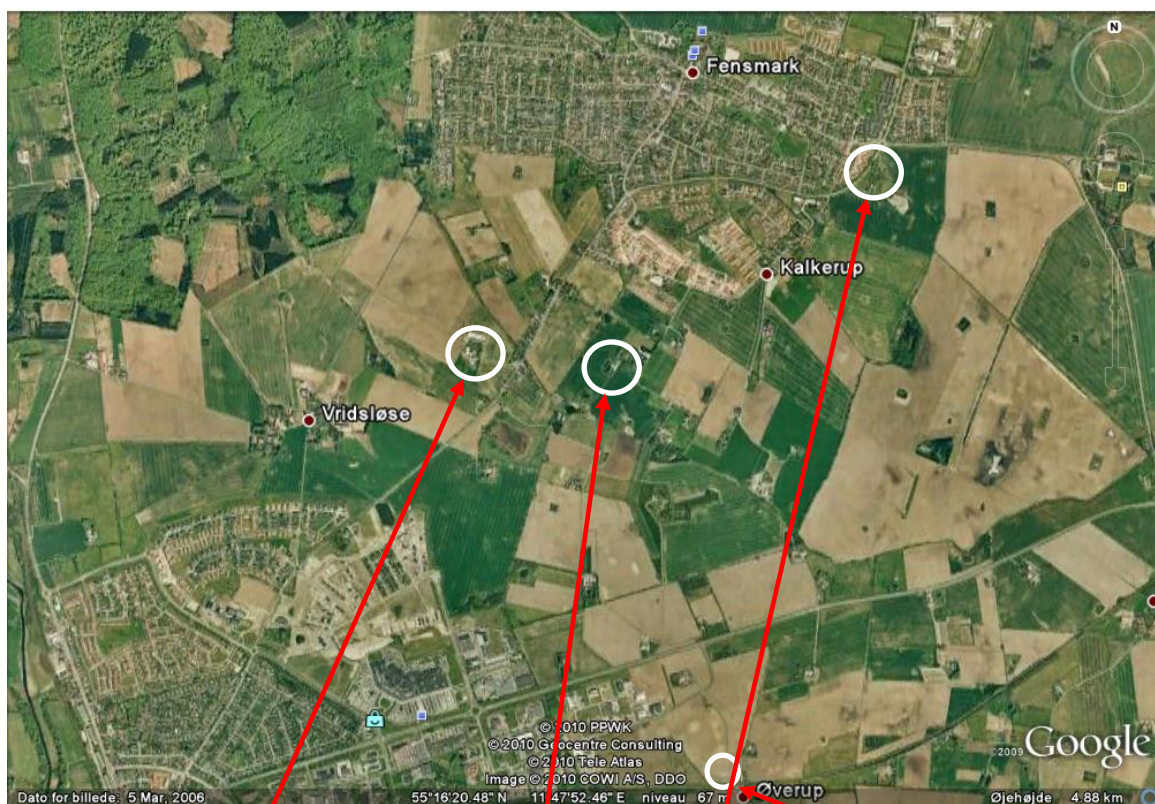

Vores tipoldefars gård og fødested i Wredsløse (Albrecht Hansen F. 1806, død i Kalkerup i 1896). Det var dennes fader Hans Albrechtsen der erhvervede de jorde i Wredsløse og Kalkerup, i begyndelsen af 1800 tallet. Matrikel 3A, Fensmarksvej 123, 4700 Næstved.

Denne gård i Kalkerup, beliggende på Møllevej 6, 4684 Holmegaard, kan have tilhørt familien.

Denne gård i Kalkerup, beliggende på Glasværksvej 4, Matr. Nr. 6b, er Rasmus Albrechtsens gård, vores morfar Anders Christian Albrechtsens barndomshjem.

Den ældre del af familien kommer fra Øverup, Hvor Hans Albrechtsens broder Anders ejede Matr. Nr. 3 . Den gamle gård er nedrevet, men har ligget lidt SØ for vejens "S-sving".

Ellen Giedde f. 1634 i Wredsløse, og hendes mand fra Øverup, fik sønnen Hans Andersen Giedde i 1653.

Denne gren af familien stammer altså her fra Øverup (Everup).

Ejerforhold i begyndelsen af 1800-tallet Hans er 37 år og Anders er 24 år i 1800.



Ejes af Hans Albretsen
Matr. Nr. 3-Vredsløse

Ejes af Hans Albretsen
Matr. Nr. 10-Kalkerup

Ejes af Anders Albretsen
Matr. Nr. 3-Øverup

Gården i Øverup

Den gamle slægtsgård i Øverup, som er væk i dag, men stod der i 1940. Adressen på modsatte side er Øverupvej 7, på matr. Nr. 3.

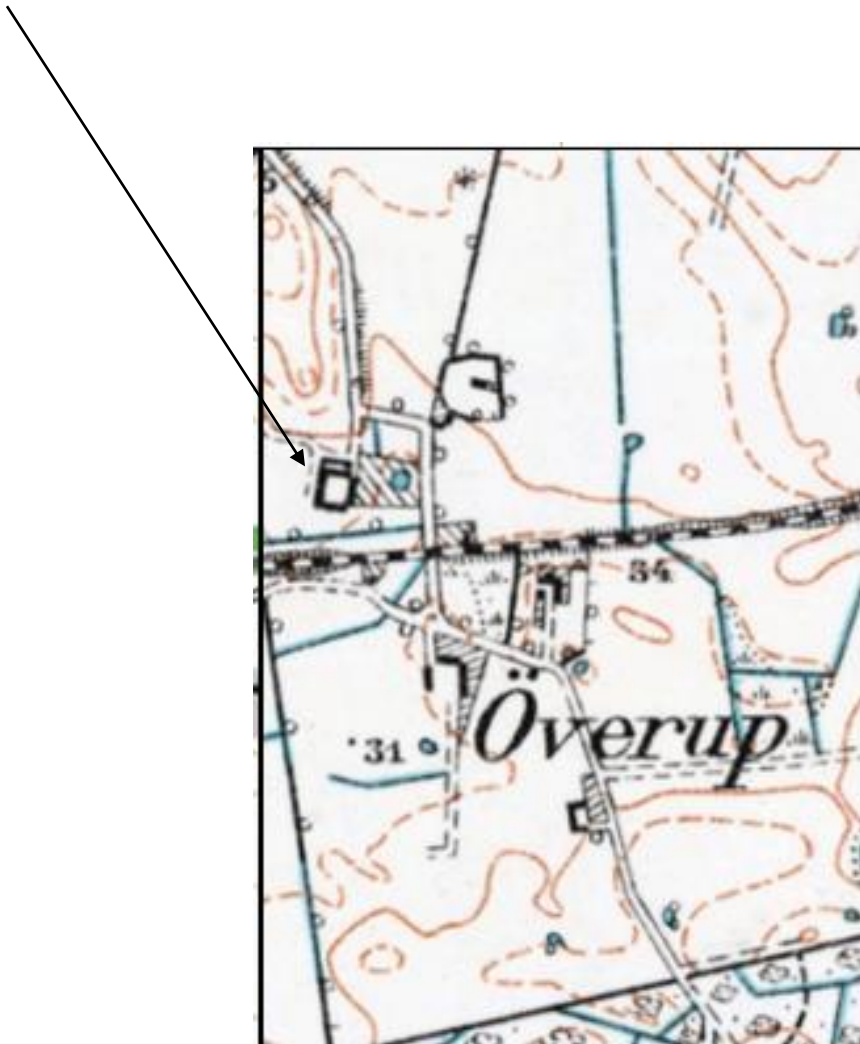

Det er den eneste gård der ligger på matriklen før 1940 og matriklen tilhører Hans Albrechtsens broder Anders Albrechtsen frem til sin død i 1809. Der er muligvis her Hans Andersen Giedde blev født og boede fra 1653-1724.

Min Fars Familie

min Bedstefar Albrecht Hansen.

født i den nordre Gaard i Vredsløse
Herlufsholm Sogn op. mod Fensmark.

Sogns Stuel født 1806 - død i 1895

gift med min Bedstemor Anne Mar-
grethe Hansdatter af Kalkerup 1834.

Børn 1. Hans Albrecht Jensen Albrechtsen
boende i Kalkerup boende i København

3. Sophie gift med Rasmus Jensen fra
Borup 1 Son Peter Rasmussen en Datter
Lene 4 1 Datter Trine gift i Totesvard.

Sogn. hun havde 1 Datter, hun
døde tidlig. der var en Son efter hende

5. min Far Rasmus Albrechtsen.

født 2/1 1840 - død 10/3. 1915

Ellin Ellor født 14/2 1843 - død 9/5 1919.

de blev gift 4/4 1874 i Fensmark Kirke

På hjemturen, efter frokost i Næstved, kigger vi på Babberup, hvor Morfars mors familie kommer fra.

Hun hed Anna Margrethe Hansdatter og var datter af skovfoged Hans Christian Jørgensen, som kommer fra Babberup (Ved Piberhus rastepladsen). Faderen hed Jørgen Pedersen f. 1765 og død i 1830 i Babberup. I dette slægtled kan vi gå tilbage til Anders Hansen f. 1665 i Borup.

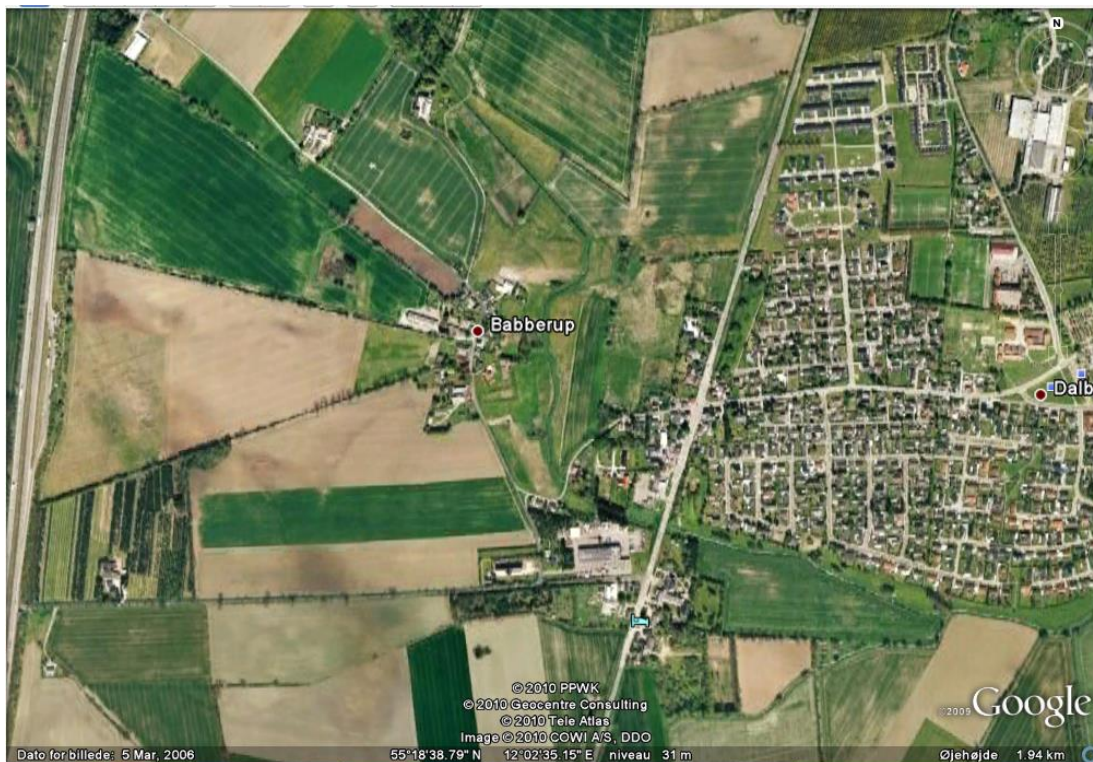
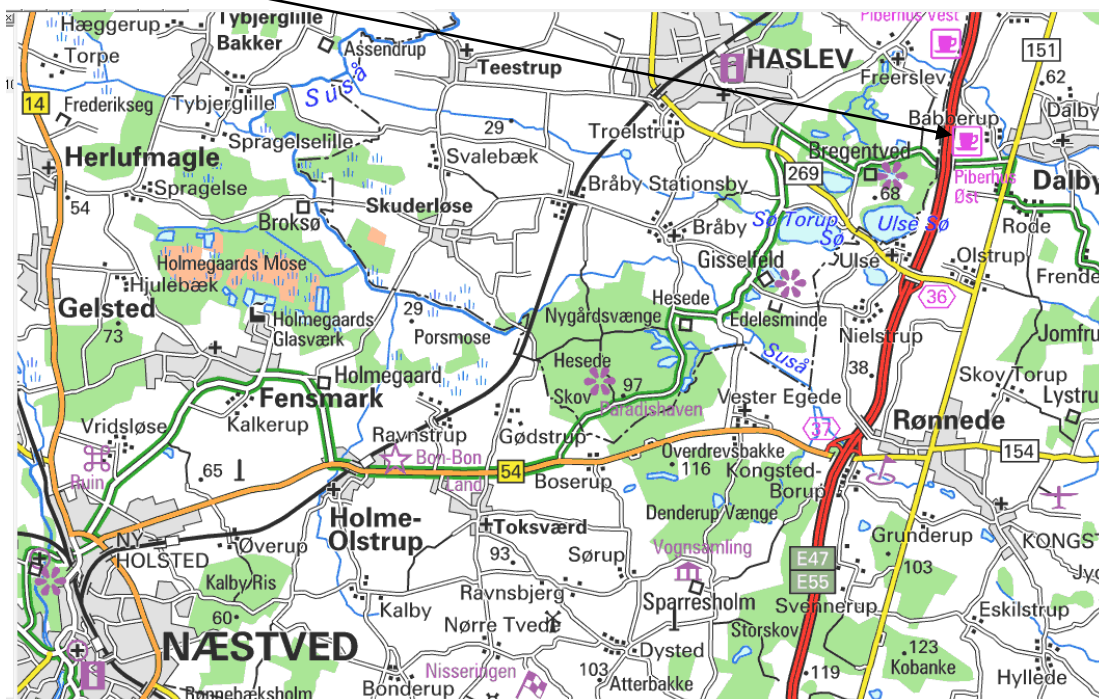

Matrikelkort over Babberup

Jørgen Pedersen ejede Matr. nr. 5, Babberup, Sdr. Dalby, Faxe

Navnet er overstreget da han dør i 1830 og kortet er gyldigt til 1859.

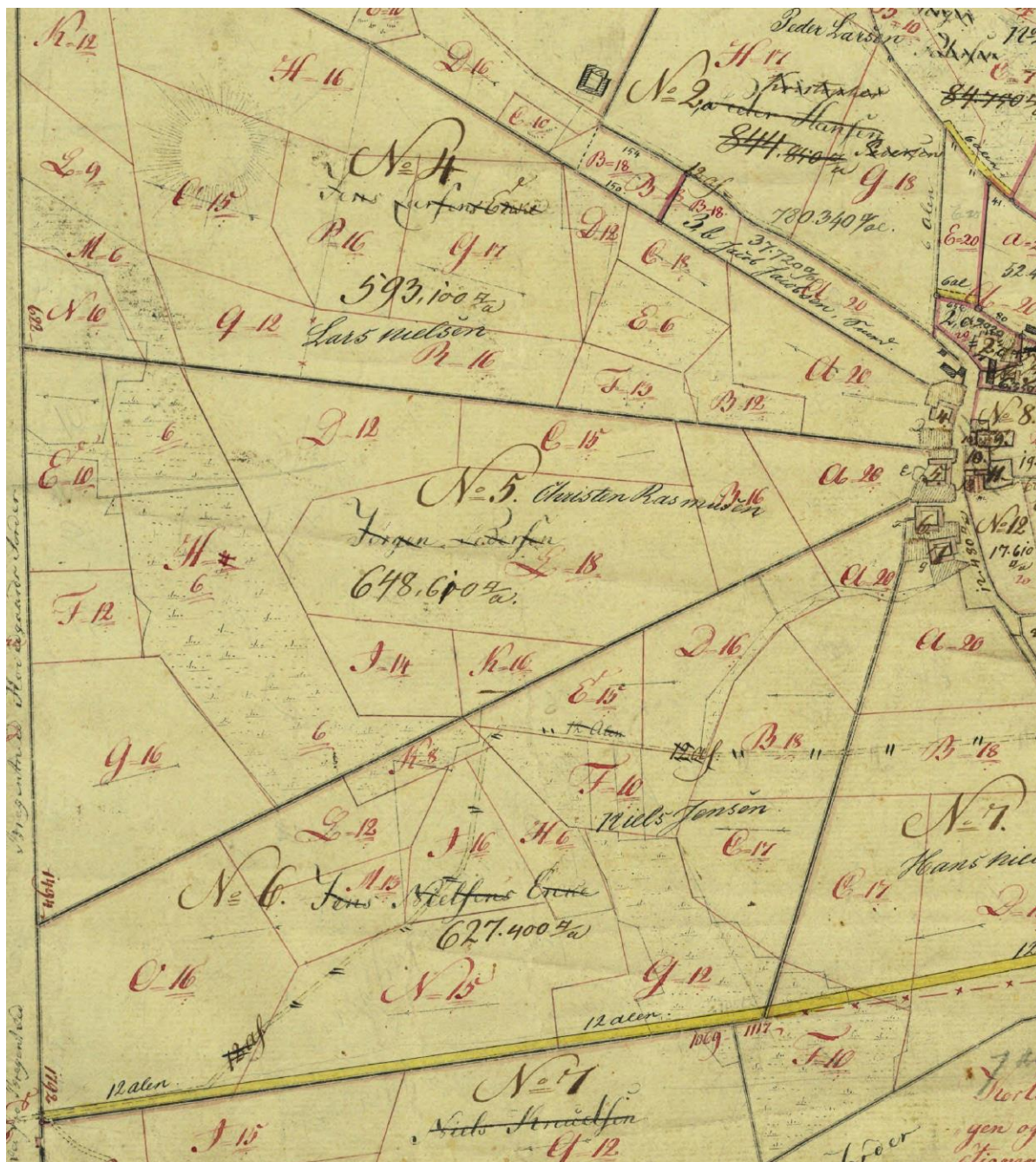

Babberup 2010

Adressen er Høsten Teglværksvej 84, Babberup, 4690 Haslev

